DEN TOTEM

Ons programmaboekje van de maand.

April 2021

Scouting Wijnegem

Voorwoord

Verzekeringsformulier

Indien u nog een stempel op een verzekeringsformulier nodig heeft gelieve dan langs te komen na de vergadering om 12u. Gelieven vooraf al volledig in te vullen. Dan zetten wij er een stempel en handtekening op.

Corona info

Alle leden activiteit in bubbel van 10 (exclusief leiding). In de voor (09u45-12u) of namiddag(13u45-16u).

Aanwezigheid doorgeven via de doodle voor vrijdagavond.

Bij verandering brengen wij jullie op de hoogte.

Kampdata:

Kapoenen 25-30 juli
Welpen 24-31 juli leden
Joka's 23-31 juli leden
Jogivers 21-31 juli
Givers 21-31 juli, voorkamp 3de jaars start de 18de

Inhoudstafel

1. Voorwoord door de groepsleiding
2. Kapoenen: Panda's
3. Kapoenen: Koala's
4. Welpen: Sioniehorde
5. Welpen: Bandar Log
6. Joka's
7. Jogivers
8. Givers
9. Jins

PANDA'S

Dag lieve panda'tjes, zijn jullie klaar voor weer een nieuwe maand vol geweldige activiteiten!?! Wij ook!!!

OPGELET: **Door de nieuwste coronamaatregeling wordt de groep telkens in twee gesplitst, en moeten jullie dus voor elke week de doodle in de WhatsApp groep invullen!**

4 april: Vandaag is het Pasen en is er dus GEEN vergadering

11 april - 9U45 – 12U	
GROEP A : Aan de CHIROLOKALEN	GROEP B: Aan de SCOUTS
OMA- EN **OPA**VERGADERING	**CASINO**VERGADERING
Haal jullie leesbrillen, bretels en wandelstokken maar uit de kast want vandaag doen we om**a**- en **opa**vergadering! We verkleden ons als echte senioren om dan een geweldig spel te spelen. Neem een drinkenbus mee.	Probeer maar geen spiegels te breken, of onder ladders te lopen deze week, want je zal al je geluk kunnen gebruiken op deze epische c**asino**vergadering! Jullie mogen je chique aankleden en je pokerface uit de kasthalen!

18 april – 9u45-12u	
GROEP A: Aan de SCOUTS	GROEP B : Aan de CHIROLOKALEN
CASINOVERGADERING	**OMA**- EN **OPA**VERGADERING
Probeer maar geen spiegels te breken, of onder ladders te lopen deze week, want je zal al je geluk kunnen gebruiken op deze epische c**asino**vergadering! Jullie mogen je chique aankleden en je pokerface uit de kasthalen!	Haal jullie leesbrillen, bretels en wandelstokken maar uit de kast want vandaag doen we om**a**- en **opa**vergadering! We verkleden ons als echte senioren om dan een geweldig spel te spelen. Neem een drinkenbus mee.

24 april – 18u-20u	
GROEP A: Aan de SCOUTS	GROEP B : Aan de SCOUTS
Kampvuur	**Kampvuur**
Deze keer hebben we nog eens een vergadering in de avond. We gaan gezellig rond een kampvuur zitten liedjes zingen, marshmallows eten en nog veel meer! Dit voorloop corona proof! Het is wel belangrijk dat de doodle wordt ingevuld want we maken 2 aparte vuren op verre afstand van elkaar. En werken dus in 2 verschillende groepjes. Tot dan!	

KOALA'S

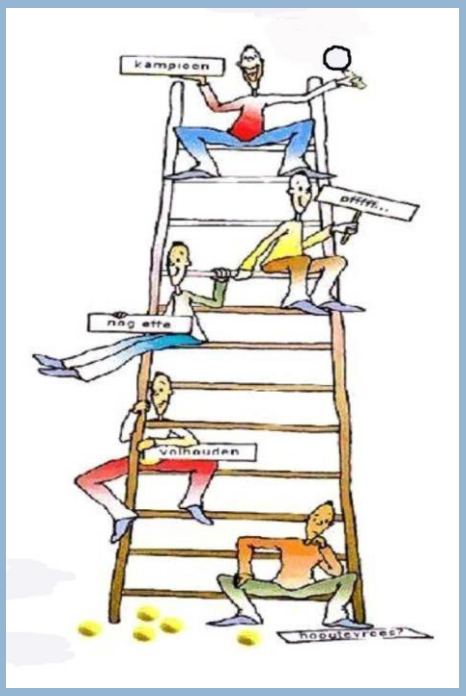

11/04/2021 Doodle

9:45 – 12:00

Vandaag is het ieder voor zich en nemen jullie het tegen elkaar op in onze ultieme LADDERCOMPETITIE. Haal al je talenten uit te kast om kans te maken op die eeuwige roem vandaag.

Vergeet ook niet de poll in te vullen.

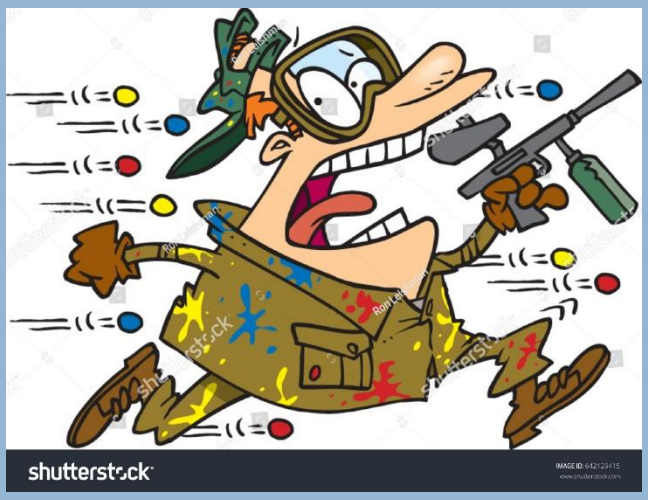

18/25/2021 Doodle

9:45 – 12:00

Maak jullie borst al maar nat kleine soldaatjes. Vandaag krijgen jullie een echte legertraining. Dit zal je nodig hebben om daarna het op te nemen in de PAINTBALLWEDSTRIJD. Neem zeker een witte T-shirt mee die vuil mag worden😉.

25/04/2021 Doodle

9:45 – 12:00

Last but not least deze maand, een goude klassieker. Vandaag trekken we weer de bossen in om een mega-ultra-cool-bosspel te spelen. Zie dat je bent uitgeslapen, want je zal het nodig hebben!

02/05/20210

9:45 – 12:00

Doodle

We beginnen de maand mei al direct knaller! Onze enige echte koalaquiz. Vandaag gaan we eens kijken of je wel goed hebt geluisterd naar de juffen en meesters. Tot dan

koala Quiz

Thibo

Sam

Emelie

Wout

Thomas

Zondag 28/3 : Ridders en jonkvrouwen

Groep A: 9u 45 – 12u: verz. Zwembad
Groep B: 9u45 – 12u: verz. Scouts
Groep C: 13u45 – 16u: verz. Zwembad

Zondag 4/4 : Geen vergadering

Vandaag is de Paashaas langs geweest! Ga allemaal maar zoeken naar die paaseitjes en eet jullie buikje maar rond met al die lekkere chocola!

Zondag 11/4 : Daguitstap

Lieve Welpjes vandaag gaan we eens iets anders doen! We gaan met ons allemaal naar de kinderboerderij in het Rivierenhof. We verzamelen aan de **scouts** om **11 u 45** en gaan van daaruit te voet naar het Rivierenhof. Jullie ouders kunnen jullie daar terug ophalen om **15u op de parking aan de Ruggeveldlaan.**
(Vergeet je kledij niet aan te passen aan het weer en zeker een scoutshemd én das aan te doen)

Zondag 18/4 : Amerikaanse spelen

Groep A: 9u45-12u: verz. Leeuw
Groep B: 9u45-12u: verz. Scouts
Groep C: 13u45-16u: verz. Leeuw

Vandaag gaan we ons helemaal verdiepen in de sporten van de USA! Rugby, basketbal, baseball, …
Doe jullie sportiefste outfit aan en warm die spieren al maar op!

Zondag 25/4: Teambuilding

Groep A: 9u45- 12u: verz. Zwembad
Groep B: 9u45-12u: verz. Zwembad (parking)
Groep C: 13u45-16u: verz. Zwembad

Het kamp komt langzaamaan dichterbij. Nu dat we met de twee groepen samen zitten is dit de perfecte kans om elkaar wat beter te leren kennen!

Zondag 2/5: Verrassingsvergadering

Groep A: 9u45- 12u: verz. Scouts
Groep B: 9u45-12u: verz. Zwembad
Groep C: 13u45-16u: verz. Scouts

Wat we vandaag gaan doen blijft nog een verrassing! Zeker komen dus, want er gaan leuke suprises zijn!

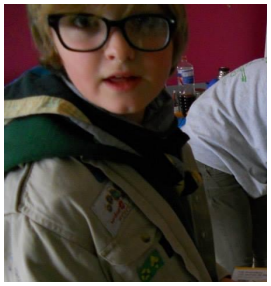

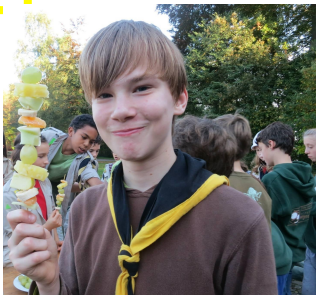

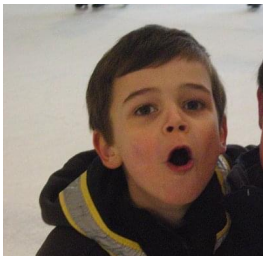

Jokas

Zondag 4/4 Pasen-quiz

Tijd om jullie kennis nog eens boven te halen voor een quiz. Wie weet zit er wel een leuke prijz bij?

Zondag 11/4 Bosspel

We spelen een bosspel… That's it

Zondag 18/4 Hoe vettiger, hoe prettiger

Wij, de joka leiding, vonden dat de mama niet genoeg heeft te doen dus het is tijd om alle kleren zo vuil mogelijk te maken tijdens de beste vergadering van

Zondag 25/4 Alles op wieltjes

Deze zondag maken we wijnegem onveilig!
Heeft het wielen, neem het mee!

Zondag 2 / 5 ZEESLAG

Gebroeders Ko - Ik heb een boot
Meer moet je momenteel niet weten

De mannelijke leiding

De vrouwelijke leiding

Jogiversss

APRIL (SE GRILLEN)

Desondanks de Corona nog steeds ons leven zuur maakt, maken wij het leven wat minder zuur met een nieuwe maand vol fun!
Jammer genoeg blijft de regen van 10 leden gelden dus zullen we nog steeds met het doodle systeem werken!

Zondag 11/4 en 18/4 op de SCOUTS
→Circusvergadering

Kom allemaal in je gekke clown outfit en wees samen met ons een echte circus artist

Zondag 11/4 en 18/4 in het PARK
→Monopolyspel

Real life game bord !!

Zondag 25/04 op SCOUTS
→Buiten Quiz

Wie is hier onzen beste quizzer??

Zondag 25/4 MARKTPLEIN
→Pleinentocht

Old school scoutsvergadering,
plezier verzekert!

Liefste scoutsschatjes, dit was het dan weer voor de maand april. We kijken er enorm naar uit !!

Jullie allerliefste leiding
Kaat – Kato – Toon – Jef – Robin – Simon

Giverssss

Nieuwe maand, nieuwe activiteiten! Wij zijn heel blij dat jullie met massaal aanwezig zijn om toch ook in deze tijden er een toffe maand van te maken. Deze maand staan er weer een heleboel dolle spelletjes op het programma!!

9u45 – 12u
Voor de eerste activiteit van deze maand gaan we jullie een nieuw spel aanleren, namelijk niets minder dan spikeball!
We verzamelen aan de lokalen!!

9u45 – 12u
Als tweede vergadering van deze maand spelen we LEVENSECHTE GEZELSCHAPSSPELEN!!
We verzamelen aan de Leeuw !!

13u45 – 16u
Als derde activiteit van deze maand spelen we voor de verandering nog eens een BOSSPEL !!

We verzamelen aan de Leeuw !!

VRIJDAGAVOND 20U-22U

Als vierde activiteit van deze maand voorzien we voor jullie nog eens een echt avondspel!!

We verzamelen aan de Lokalen!!

Tot dan! Heel veel virtuele knuffels van jullie favo leiding:
Jonas, Charlotte, Emma, Jeroen, Axel, Tom